

MEMORIAL DESCRITIVO

MEI - SEMANA DO MICROEMPREENDEDOR INDIVIDUAL

ADA GABRIELA DOS SANTOS

Montagem do Stand com metragem de 210,15 m2, sistema tipo OCTANORM com painel de TS liso e vidro com estrutura arquitetônica e a internas conforme o projeto que norteia este memorial. Situado na praça coberta do espaço cultural, no município de Palmas – TO.

Descrição

Piso

376,71 m2	Piso externo e interno: tablado elevado 15 cm acabamento tipo easyfloor liso cor cinza
8 m2	Piso com seixos rolado, sobre tablado de madeira devidamente regularizado.
01 unid.	Rampa para portadores de necessidades especiais 400x115
02 unid.	Rampa para portadores de necessidades especiais 200x115

Paredes / portas

86 m	Parede tipo OCTANORM fechada com TS e detalhe em vidro conforme o projeto.
01 unid.	Porta OCTANORM modelo correr simples medida 200 cm
05 unid.	Porta OCTANORM modelo abrir simples medida 80 cm

Forro

200 m2	Pergolado com fechamento em TS em sistema tipo OCTANORM 100x100cm + iluminação fluorescente embutida, com interruptores independentes por fileira de luz.
--------	---

Elétrica /iluminação

12 unid.	Tomada baixa
11 unid	Tomada de piso
02 unid.	Tomada alta AR Condicionado 30.000 BTUS SALAS

01 unid.	Tomada alta AR Condicionado 7.000 BTUS APOIO
01 unid.	Tomada alta AR Condicionado 60.000 BTUS RECEPÇÃO
01 unid.	CONFORME MODULOS DE FORRO: iluminação fluorescente embutida, com interruptores independentes por fileira de luz.
01 UNID	Refletor de piso de 100w

Hidráulico /Sanitário

01 unid.	Entrada de água alimentada + tubulação de saída esgoto instalados e adaptados aos equipamentos que serão utilizados
----------	---

Paisagismo

02 unid.	Vaso 30 x 30 cm e H=60 cm com pata de elefante
05 unid.	Vaso 80 x 80 cm e H=160 cm com pata de elefante
23 unid.	Muda de Areca bambu H=160 cm colocada vasos e piso com seixos rolado fachada principal
04 unid.	Bancos Garden de madeira com encosto 250x 60 cm(AREA EXTERNA)

Identidade Visual

48,45 m2	15 módulos de TS adesivados: Adesivo azul leitoso (cor padrão SEBRAE pantone 2935) ou logo marca da SEMANA MEI conforme indicação projeto
01 unid	Estrutura em metalon medindo 333 x 576 cm com lona impressa e fixada
01 unid	Estrutura em metalon medindo 120 x 417 cm com lona impressa e fixada
04 unid	Estrutura em metalon medindo 500 x 100 cm com lona impressa e fixada

Moveis e equipamentos

RECEPÇÃO / ATENDIMENTO

11 unid	Mesas retangulares para atendimento; formato 90X60 cm
02 unid.	Armários baixos de apoio impressora
11 unid	Cadeiras almofadadas acabamento em tecido assento e costa com rodízio cor azul
11 unid	Cadeiras almofadadas acabamento em tecido assento e costa, fixa cor azul
14 unid.	Cadeiras almofadadas acabamento em tecido assento e costa / poltronas de recepção
01 unid.	TV de LED 52 com suporte
01 unid.	DVD
01 unid.	Aparador para DVD
02 unid.	Extintores
06 unid.	Lixeiras de papelão
01 unid.	Ar Condicionado Split de 60.000 Btus
OBS.	Instalações elétricas próprias para microcomputador, data show e internet;
03 unid.	Impressoras
01 unid.	Aparelho cortina de ar de 200 cm

SALA DE APOIO

01 unid.	Frigobar
01 unid.	Pia inox, formato 1,20 metros, com ponto de água
03 unid.	Armário alto com chaves formato 90cm
01 unid.	Aparelho de ar condicionado, split de 7.000 Btus
01 unid.	Lixeiras de papelão
OBS.	Instalações elétricas próprias para microcomputador, datashow e internet;

SALA DE PALESTRA/OFICINAS

02 unid.	Aparelhos de ar condicionado split de 30.000 Btus
60 unid.	Cadeiras almofadadas acabamento em tecido assento e costa, e prancheta escolar;
02 unid.	Mesas retangulares;
02 unid.	Cadeiras com rodízio
02 unid.	Datashow
02 unid.	Telão
02 unid.	Bebedouro
04 unid.	Lixeiras de papelão
02 unid.	Extintores;
OBS.	Instalações elétricas próprias para microcomputador, Datashow e internet;

ÁREA EXTERNA

08 unid.	Adesivo 2 faces 2,00 x 1,00 m para estrutura de totem existente.
02 unid.	Kit lixeiras coleta seletiva

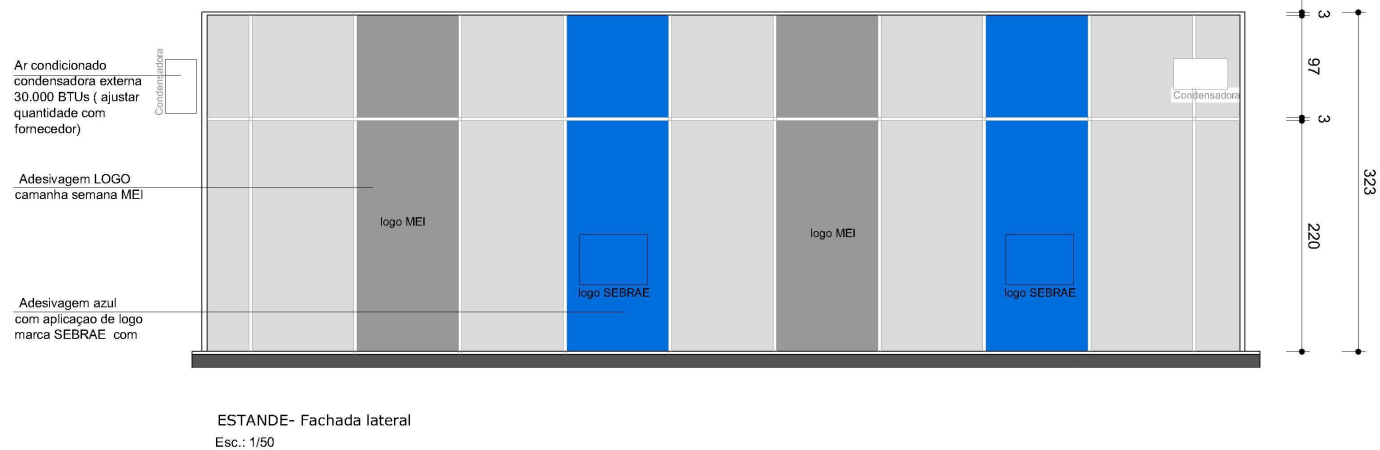
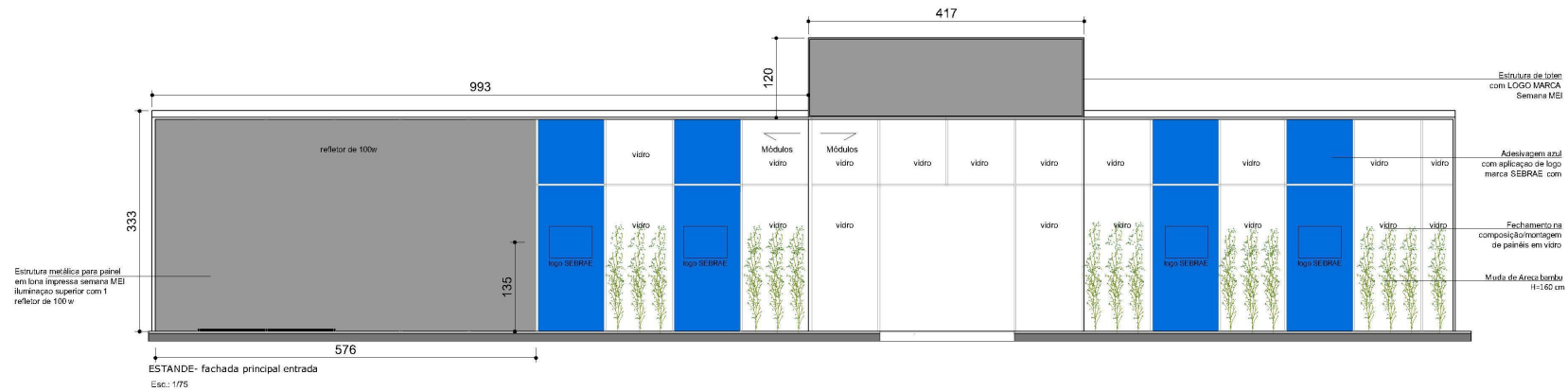

ARQUITETURA E DESIGN PARA AMBIENTES

Fachadas

Projeto de Arquitetura de ambientes para eventos
Fachada principal e lateral_Semana MEI

Endereço:
 Espaço Cultural

**AD
 AMBIENTES**

Proprietário:
 Serviço Brasileiro de Apoio às Micro e pequenas
 Empresas do Tocantins
 CNPJ: 25.089.962/0001-90

Arquiteto(a): Escala: Indicada

Ada Gabriela Costa Santos
 CAU- 74401-8

04
 05

Contato.: 11- 9 87715210 / 63- 99331314 adagcs@gmail.com

março de 2015

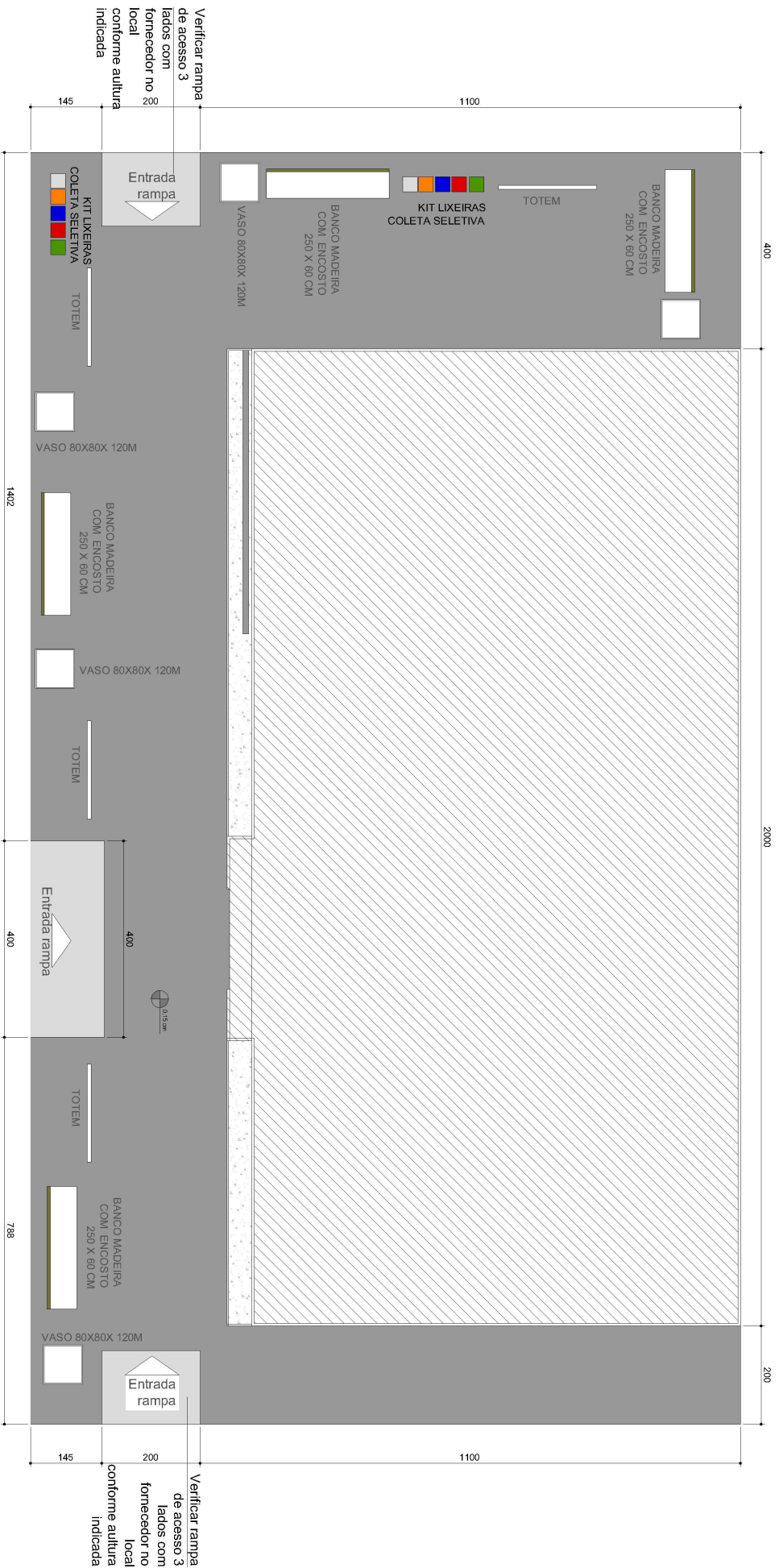

LEGENDA ÁREAS

Piso tablado elevado 15 cm acabamento tipo easyfloor liso na cor cinza

Externo= 166,56 m2

Interno= 210,15 m2

Totais= 376,71 m2

ARQUITETURA E DESIGN PARA AMBIENTES

Projeto de Arquitetura de ambientes para eventos

Planta implantação - Semana MEI

Endereço: Espaço Cultural

Arquiteto(a):

Implantação

AD AMBIENTES

Serviço Brasileiro de Apoio às Micro e pequenas Empresas do Tocantins

CNPJ: 25.089.962/0001-90

Proprietário:

Arquiteto(a):

Escala: S/esc.

OBS.: A implantação será executada conforme ajustes locais.

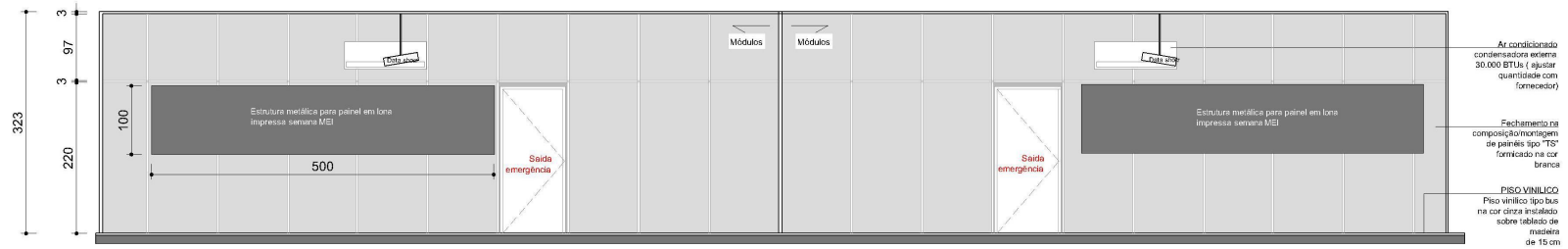

ESTANDE- vista 1
Esc.: 1/75

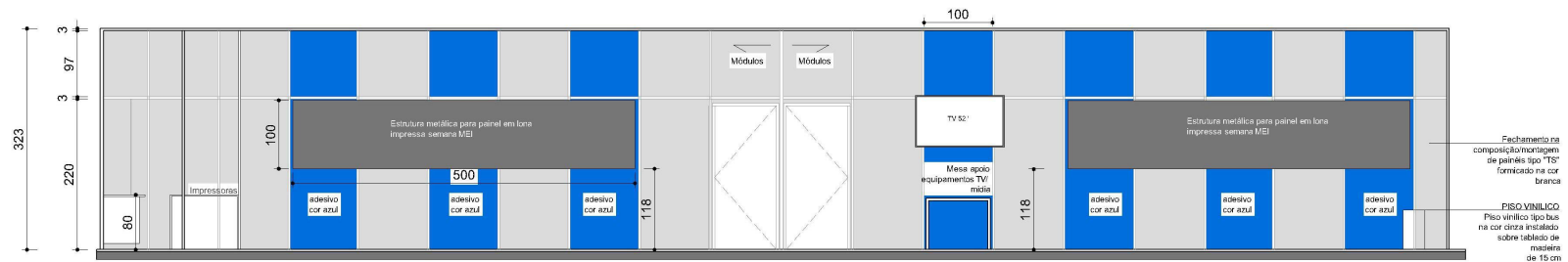

ESTANDE- vista 2
Esc.: 1/75

ARQUITETURA E DESIGN PARA AMBIENTES

Vistas

Projeto de Arquitetura de ambientes para eventos
Fachada, vista 1 e 2 - Semana MEI

Endereço:
Espaço Cultural

**AD
AMBIENTES**

Proprietário:
Serviço Brasileiro de Apoio às Micro e pequenas
Empresas do Tocantins
CNPJ: 25.089.962/0001-90

Arquiteto(a):

Ada Gabriela Costa Santos
CAU- 74401-8

Escala: ----

03
05

Contato.: 11- 9 87715210 / 63- 99331314 adagcs@gmail.com

março de 2015

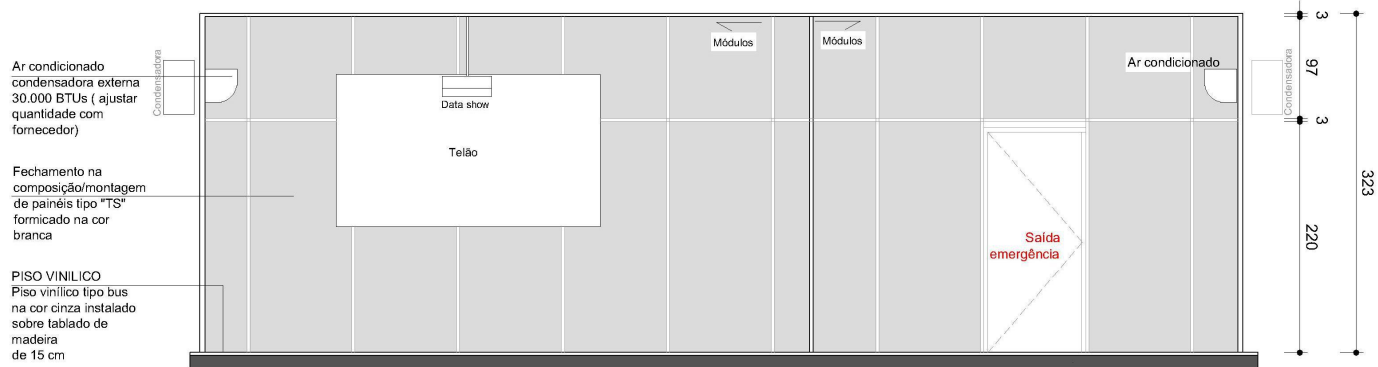

Ar condicionado condensadora externa 30.000 BTUs (ajustar quantidade com fornecedor)

Fechamento na composição/montagem de painéis tipo "TS" fornecido na cor branca

PISO VINILICO Piso vinílico tipo bus na cor cinza instalado sobre tablado de madeira de 15 cm

ESTANDE- vista 3
Esc.: 1/50

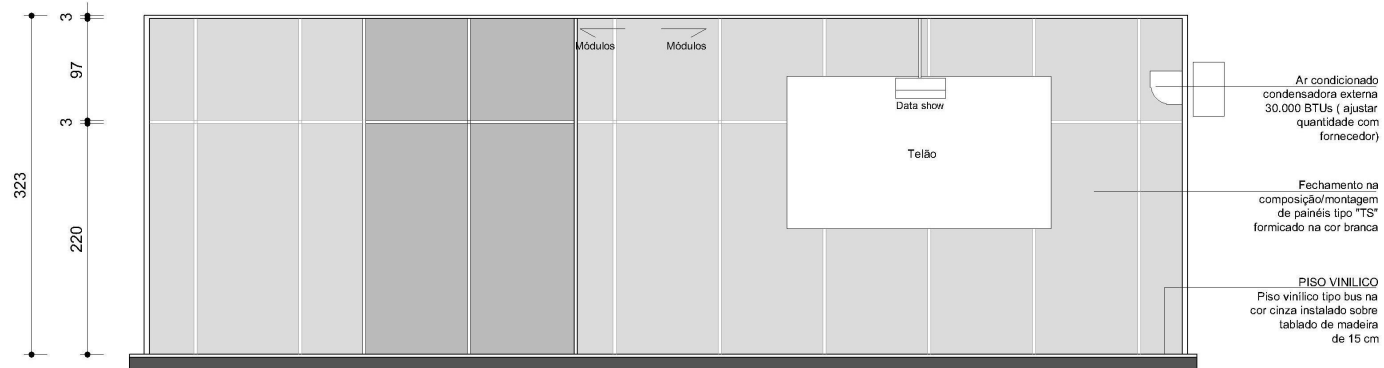

Ar condicionado condensadora externa 30.000 BTUs (ajustar quantidade com fornecedor)

Fechamento na composição/montagem de painéis tipo "TS" fornecido na cor branca

PISO VINILICO Piso vinílico tipo bus na cor cinza instalado sobre tablado de madeira de 15 cm

ESTANDE- vista 4
Esc.: 1/50

ARQUITETURA E DESIGN PARA AMBIENTES

Vistas

Projeto de Arquitetura de ambientes para eventos
Vista 3 e 4- Semana MEI

Endereço:
Espaço Cultural

AD
AMBIENTES

Proprietário:
Serviço Brasileiro de Apoio às Micro e pequenas
Empresas do Tocantins
CNPJ: 25.089.962/0001-90

Arquiteto(a):
Ada Gabriela Costa Santos
CAU- 74401-8

Escala: ----

04
05

Contato.: 11- 9 87715210 / 63- 99331314 adagcs@gmail.com

março de 2015